Задание № 15

Создайте домен php. В корневую директорию домена скопируйте папки сайта (рис.1). Файлы структуры и контентной части проекта находятся в каталоге.

Вставьте в файлы **index.html** их контентную часть, расположенную в соответствующих файлах **content.pdf**.

Запустите сайт. Проверьте **работоспособность** (рис.2).

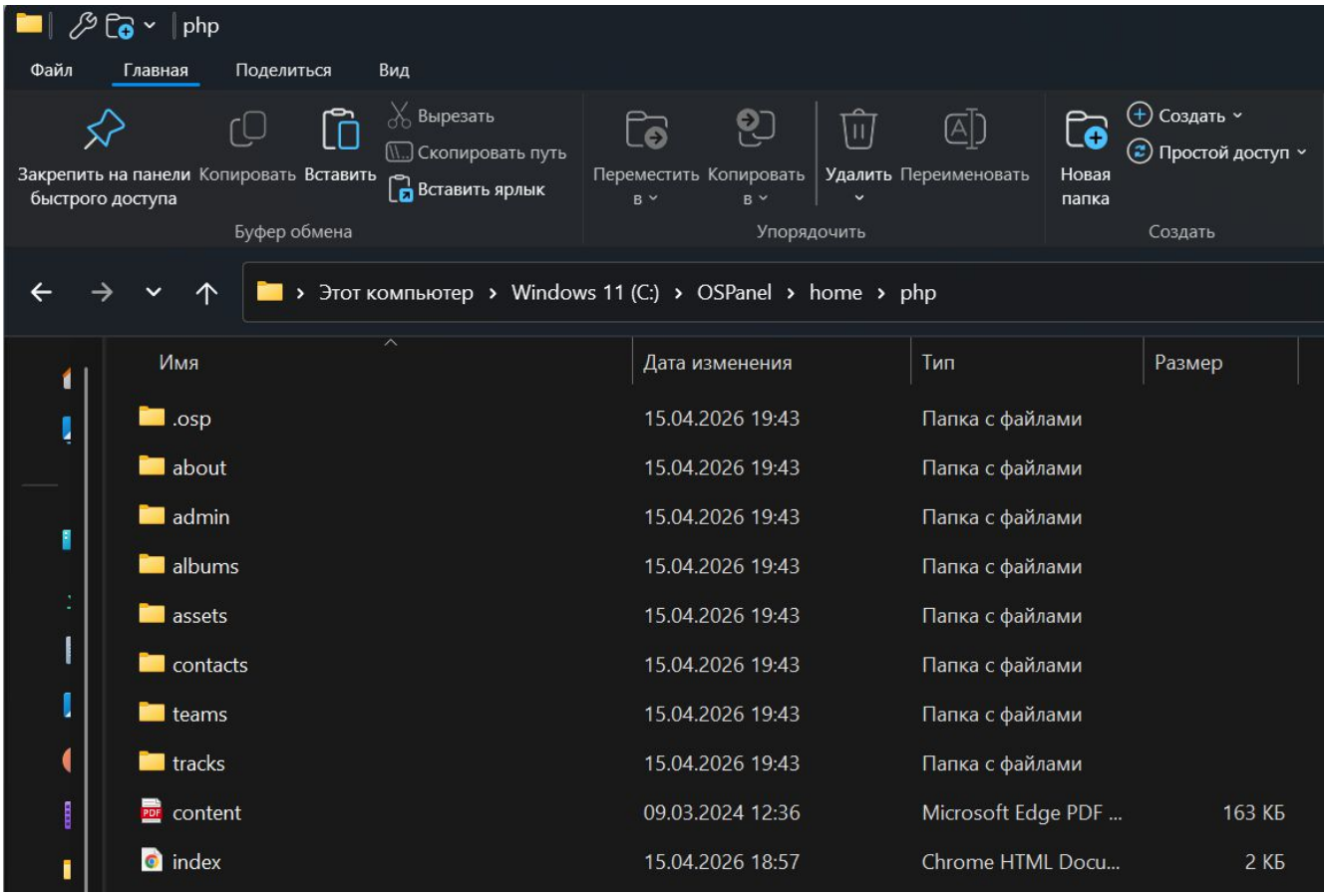

Рис.1. Корневая домена

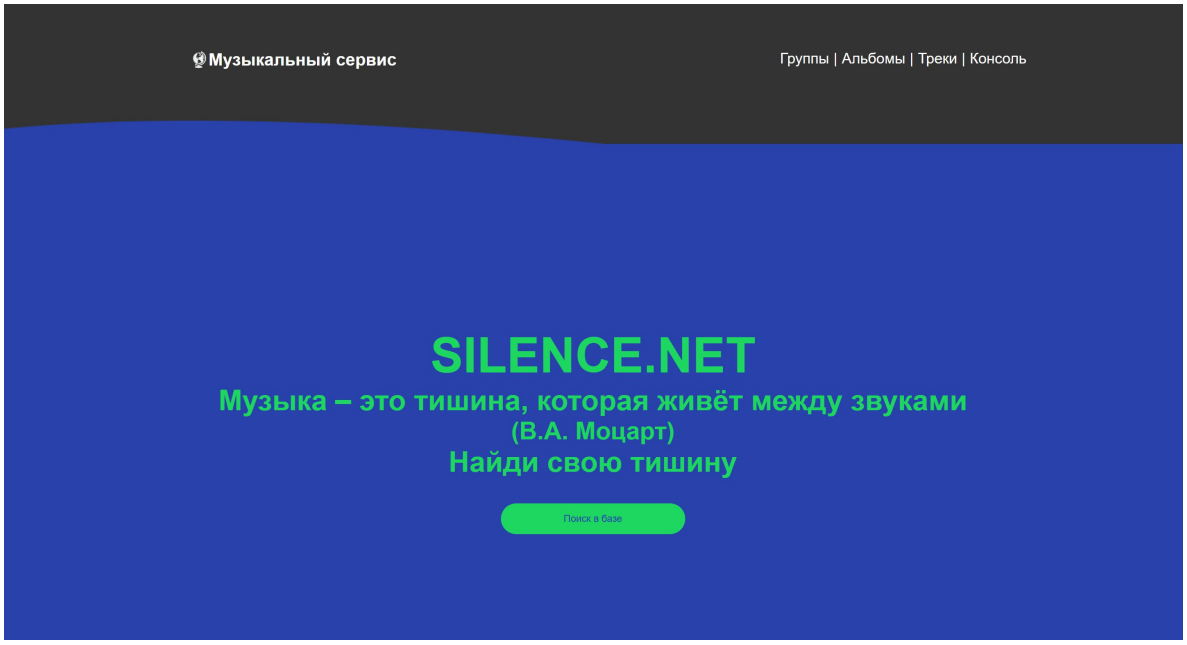

Рис.2. Стартовая страница

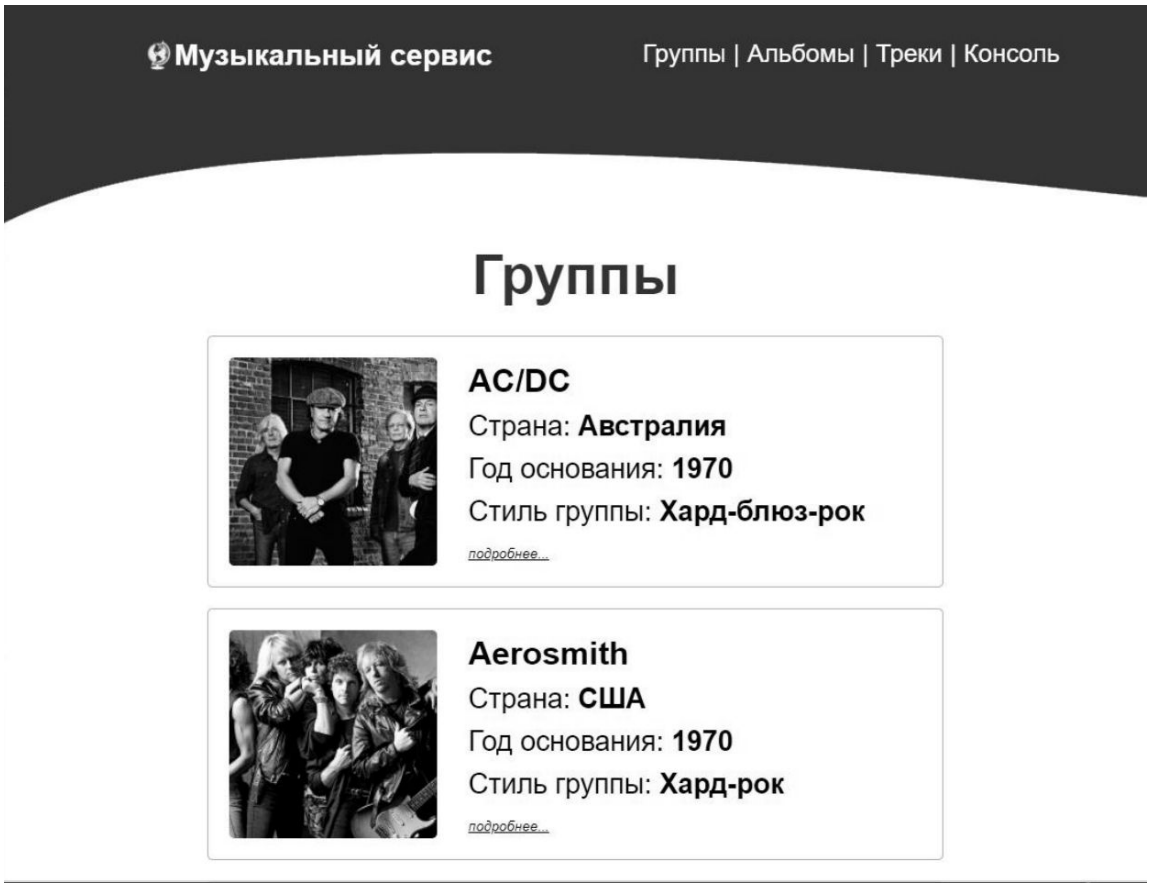

Рис.3. Страница Группы